

I. WYKAZ ISTNIEJĄCEGO OZNAKOWANIA POZIOMEGO
W DRODZE KRAJOWEJ DK 9 UL. H. SIENKIEWICZA
DO LIKWIDACJI.

2. P-1e	- Linia pojedyncza przerywana -prowadząca szeroka	22,0m x 0,12 = 2,64m ²
5. P-4	- Linia podwójna ciągła.	49,0m x 0,24 = 11,76m ²
RAZEM		= 71m.b. = 48,0 m ²
A, B, C, D, E, F, G, H, I, A	LR- Linia rozgraniczenia zjazdu w granicach istniejącego pasa drogowego DK 9	
1, 2, 3, 4, 1	Wnioskowane poszerzenie pasa drogowego DK 9	

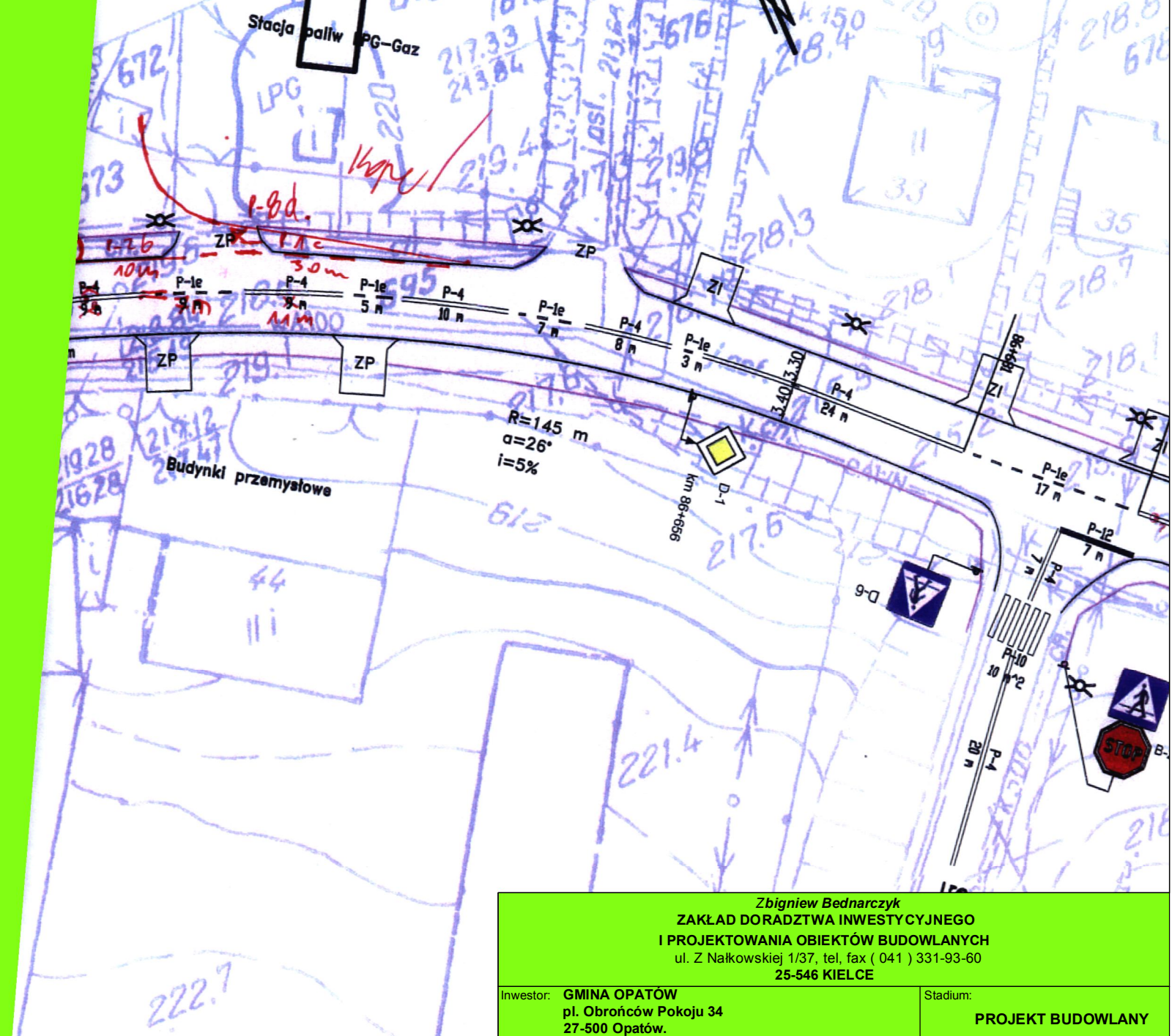
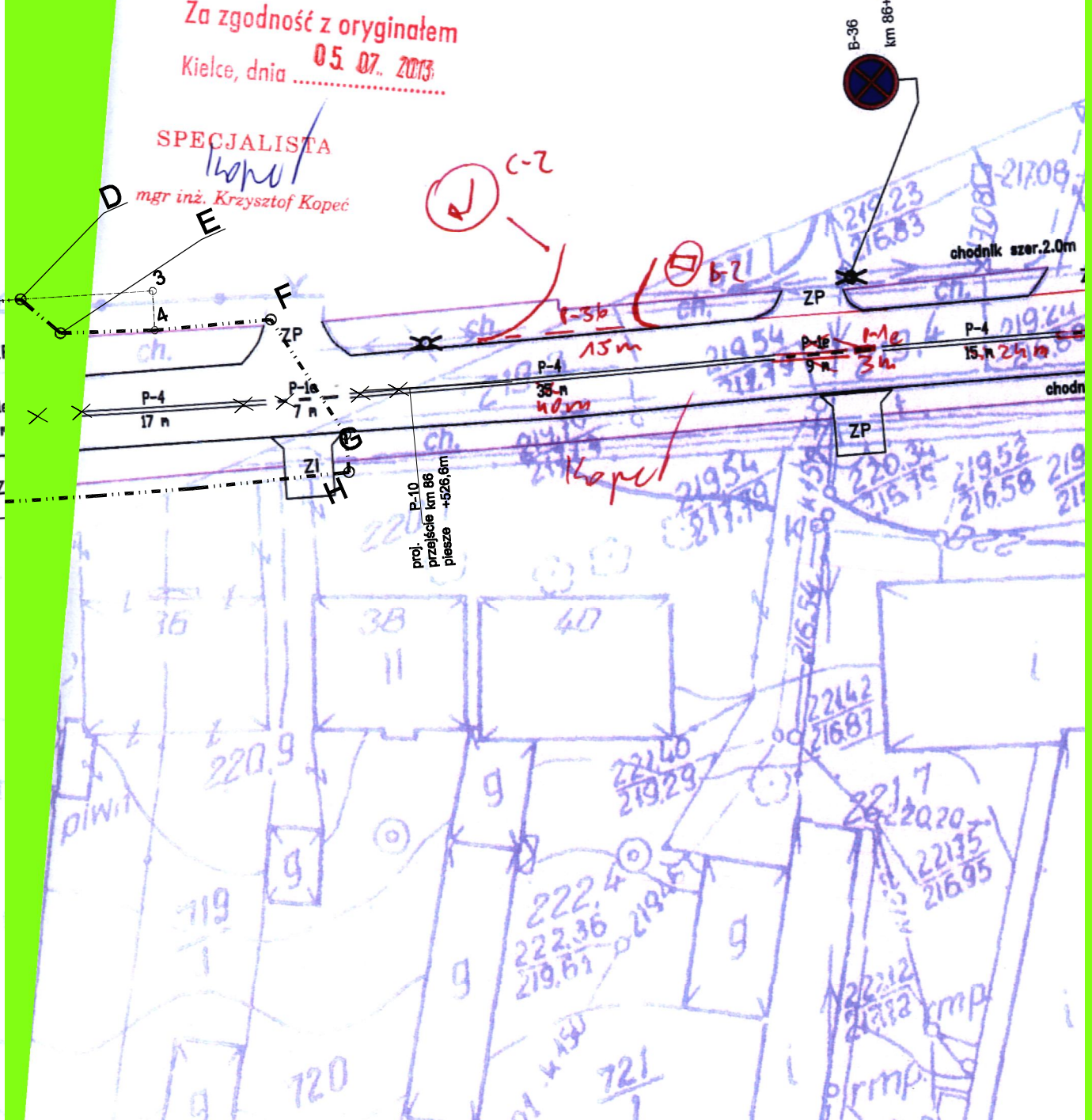
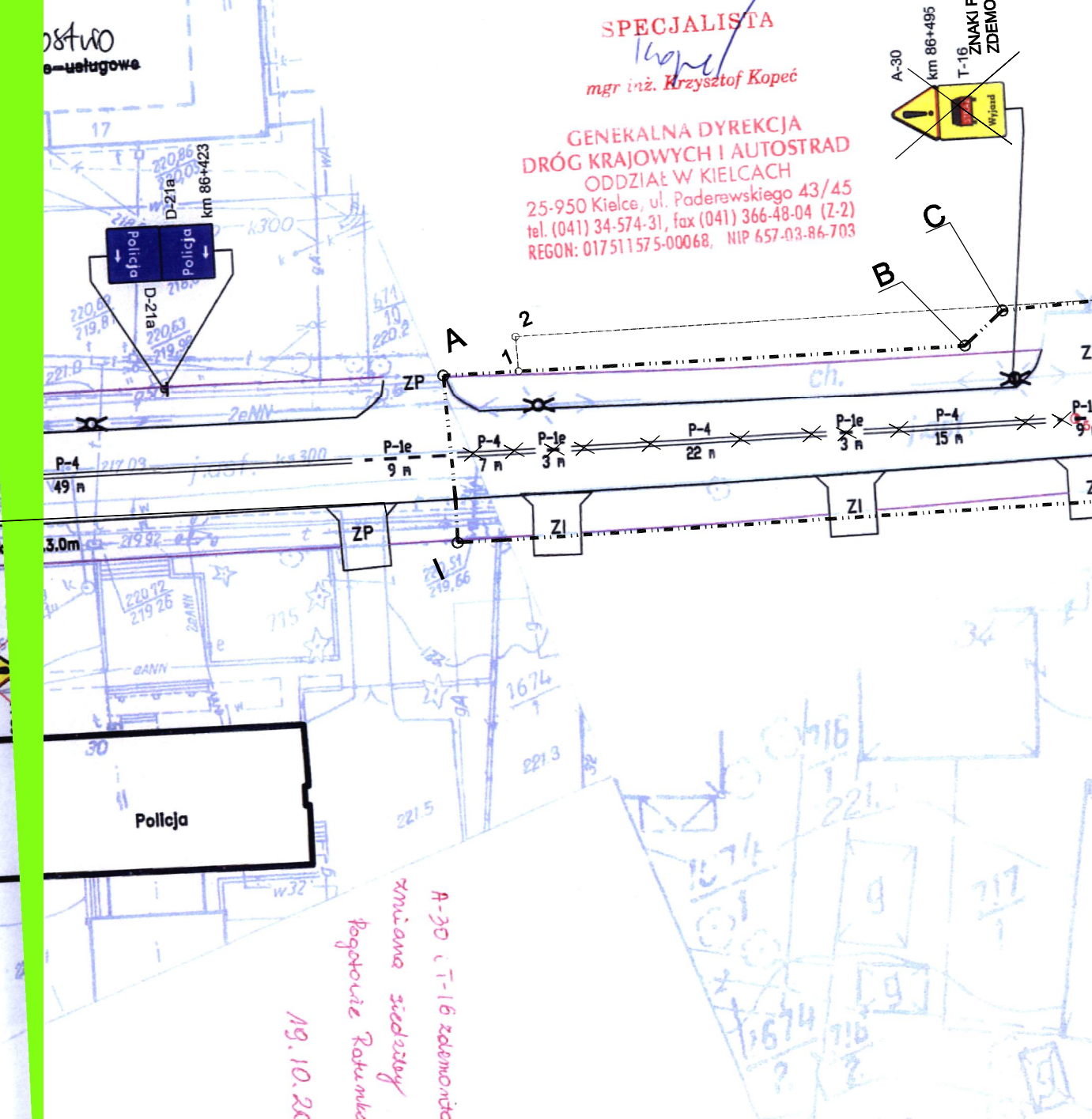
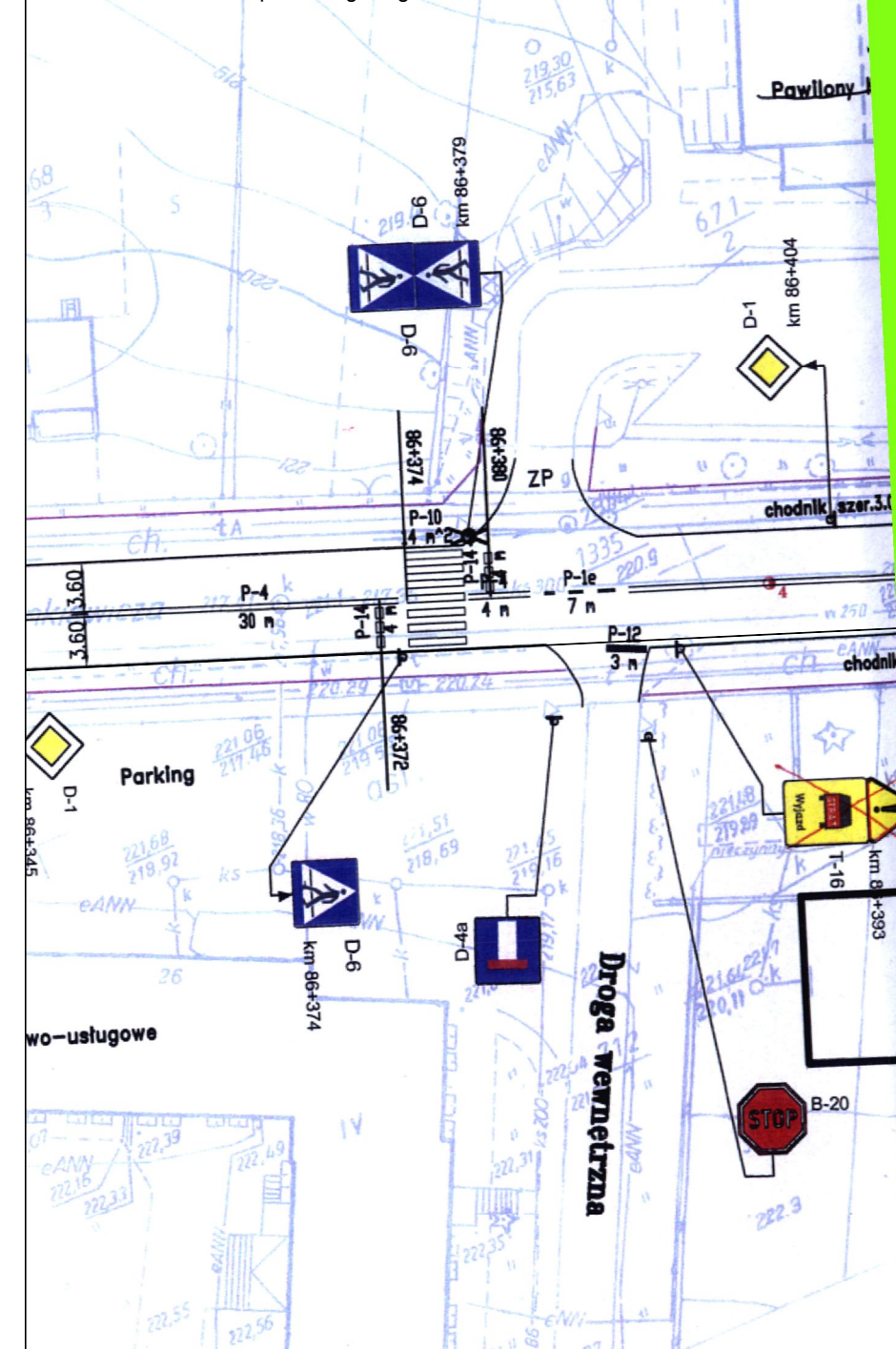

LEGENDA	
ZI	zjazd indywidualny
ZP	zjazd publiczny
—	urządzenie U-11 (balustrada mostowa)
—	oznaczenie krawędzi chodnika w planie
—	oznaczenie krawędzi jezdni w planie
—	oznaczenie krawężnika w planie
—	proponycja zmiany geometrii
—	bariera stalowa ochronna jednostronna SP-09
—	bariera stalowa ochronna dwustronna SP-10
—	ogrodzenie ochronne U-12

ekkom
BIURO EKSPERTYZY I PROJEKTÓW
BUDOWNICTWA KOMUNIKACYJNEGO
"EKKOM" Sp. z o.o.
ul. Wołoska 81, 30-415 Kraków,
tel./fax (0)21 267-23-33, 269-85-40,
e-mail: biuro@ekkom.pl

ZLECIENIODAWCA:
Generalna Dyrekcja Dróg Krajowych i Autostrad Oddział w Kielcach,
ul. I. Paderewskiego 43/45, 25-950 Kielce

NAZWA OPRACOWANIA:
Projekt organizacji ruchu i oznakowania na drodze krajowej nr 9
odcinek od km 44+547 do km 126+720

PROJEKT ORGANIZACJI RUCHU
DROGA KRAJOWA
NR 9
OD KM 44+547 DO KM 126+720

Umowa Nr 7/83/DA/20B/2005

Tytuł:
Plan sytuacyjny

Skala:
1 : 500

Arkusz nr:
53

Kraków 2005 r.

urządzenie U-11 (balustrada mostowa)
oznaczenie krawędzi chodnika w planie
oznaczenie krawędzi jezdni w planie

ekkom
BIURO EKSPERTYZY I PROJEKTÓW

ZLECIENIODAWCA:
Generalna Dyrekcja Dróg Krajowych i Autostrad Oddział w Kielcach,
ul. I. Paderewskiego 43/45, 25-950 Kielce

INWENTARYZACJA
STAŁEJ OGRANICZAJĄCEJ RUCHU

SKALA: 1:500

Strona 2