MAPA DO CELÓW PROJEKTOWYCH

skala 1:1000
sekcja nr 144.434.192., 144.434.201.
Układ współrzędnych prostokątnych płaskich 1965 strefa 1
Układ wysokości Kronsztad 60
województwo 26 świętokrzyskie
powiat 2606 opatowski
jedn. ewid 260604_5 OPATÓW
obręb 260604_5.0011 **KOBYLANY**

Nie wyklucza się istnienia w terenie innych urządzeń podziemnych nie zgłoszonych do inwentaryzacji powykonawczej.
Granice działek zgodne z danymi ewidencji gruntów i budynków.
W obszarze aktualizacji mapy nie występują służebności gruntowe.
Obszar aktualizacji oznaczono kolorem czerwonym.

G.IV.6641.173.2014

Data opracowania mapy: 11.03.2014 r.

USŁUGI GEODEZYJNO-KARTOGRAFICZNE
Zygmunt Chruściel
27-500 Opatów, ul. Partyzantów 1
tel. (0-15) 8683-383
Zaświadczenie G U G i KN. 12835
NIP 8[illegible]-101-67-24

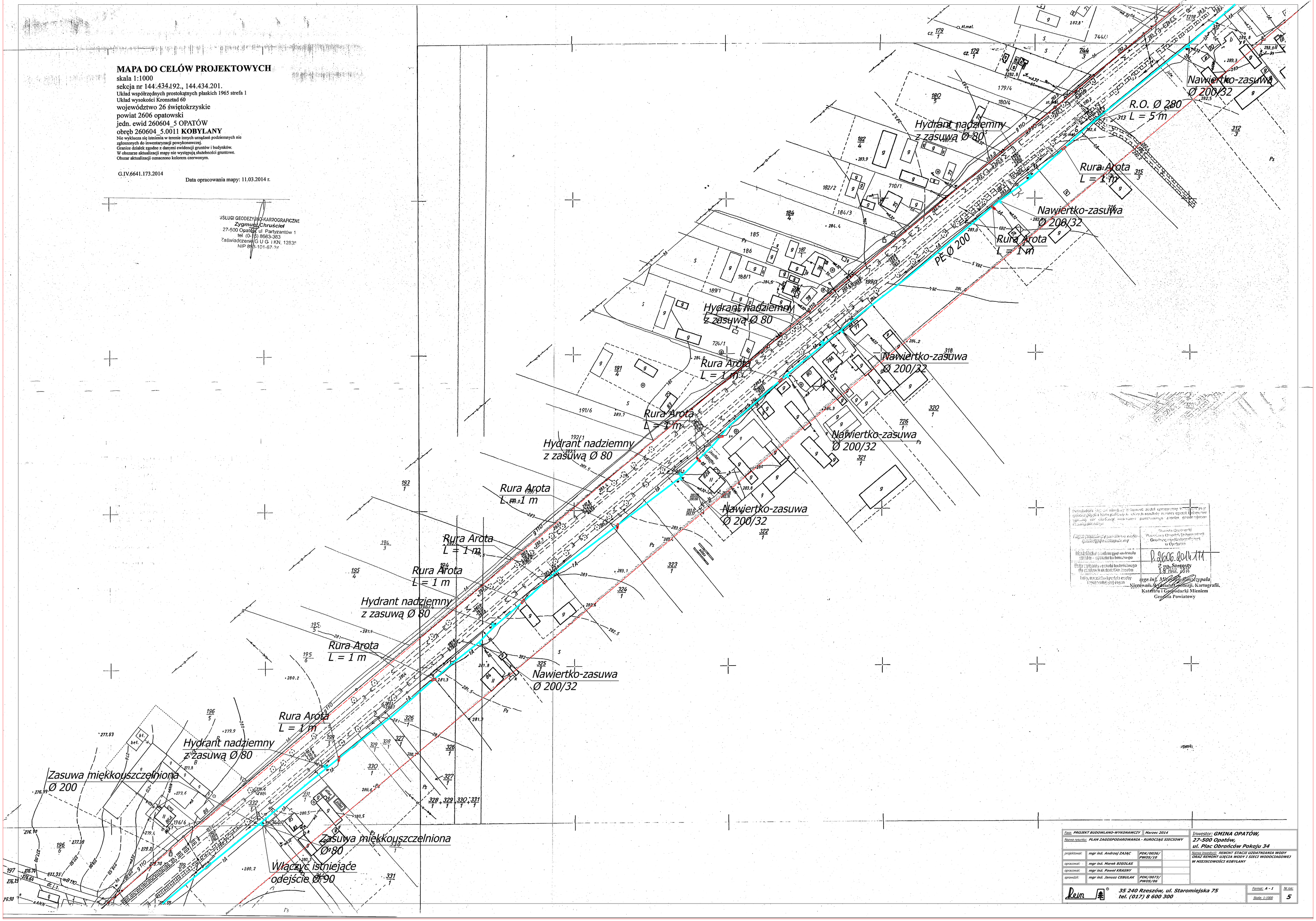

Powiatowa Stacja Sanitarna zadał opracowany w wyniku prac geodezyjnych i kartograficznych, których rezultaty zawiera operat i ich wyniki spełniają nie wiedzącą materiałów pozostawionego zasobu prawdziwego Geodezji Kartografii.

Stanisław Opatowski
Powiatowy Ośrodek Dokumentacji Geodezyjnej i Kartograficznej w Opatowie

P.2606.2014.171
z pp. Stagosty
19 MAR. 2014

mgr inż. Mirosław Raszczypała
Kierownik Wydziału Geodezji, Kartografii, Katastru i Gospodarki Mieniem
Geodeta Powiatowy

Faza: PROJEKT BUDOWLANO-WYKONAWCZY		Marzec 2014	
Nazwa rysunku: PLAN ZAGOSPODAROWANIA - RUROCIĄG SIECIOWY			
projektował:	mgr inż. Andrzej ZAJĄC	PDK/0036/ PWOS/10	
opracował:	mgr inż. Marek BIGOLAS		
opracował:	mgr inż. Paweł KRASNY		
sprawdził:	mgr inż. Janusz CEBULAK	PDK/0073/ PWOS/06	

Inwestor: **GMINA OPATÓW, 27-500 Opatów, ul. Plac Obrońców Pokoju 34**

Nazwa inwestycji: REMONT STACJI UZDATNIANIA WODY ORAZ REMONT UJĘCIA WODY I SIECI WODOCIĄGOWEJ W MIEJSCOWOŚCI KOBYLANY

Rem
35 240 Rzeszów, ul. Staromiejska 75
tel. (017) 8 600 300

Format: A - 1
Skala: 1:1000
Nr rys: 5