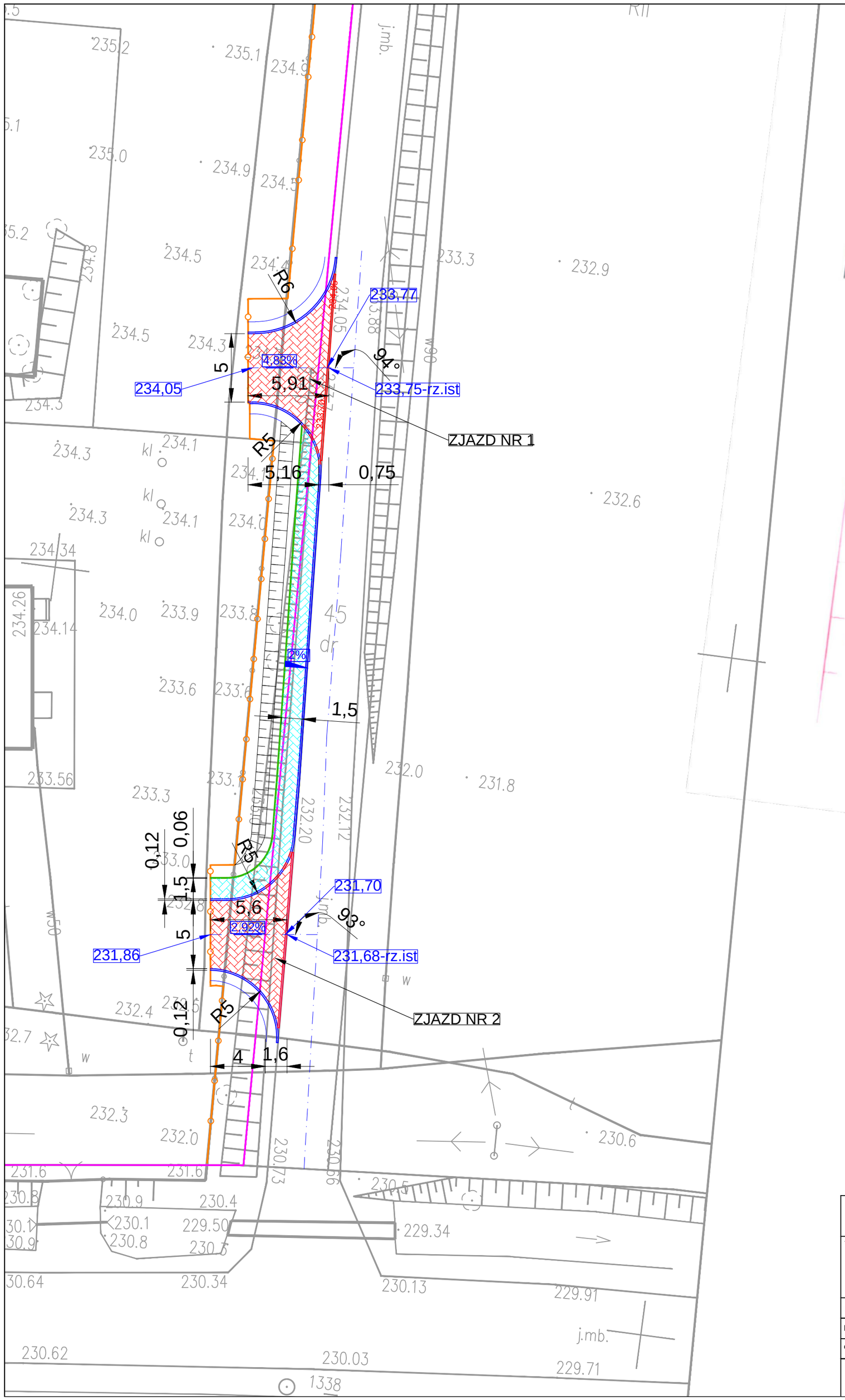

Poświadczenie, że niniejszy dokument został opracowany w wyniku geodezyjnych i kartograficznych pomiarów, jest zawarty operat wpisany do ewidencji materiałów zasobu i kartograficznego

Organ prowadzący ... geodezyjny i kartograficzny

Identyfikator ewidencyjny materiału zasobu – operatu technicznego

Data wpisania operatu technicznego do ewidencji materiałów zasobu

Nazwisko i podpis osoby ... organ

P.2606.2017.114

2017-02-15

Z up. Starosty

mgr inż. Mirosław Roszczyk

Kierownik Wydziału Geodezji, Katastru i Gospodarki Mienia

Geodeta Powiatowy

LEGENDA:

- projektowany krawężnik 12x30x100cm wyniesiony 10 cm
- projektowany krawężnik 12x30x100cm wyniesiony 2cm ponad jezdnię drogi
- projektowany krawężnik 12x30x100cm w poziomie jezdni zjazdu i chodnika
- projektowane obrzeże betonowe 6x20cm
- granica dziłki drogowej
- planowane ogrodzenie
- projektowana nawierzchnia zjazdów z kostki betonowej
- projektowana nawierzchnia chodnika z kostki betonowej

PRACOWNIA PROJEKTOWA ARKADIUSZ WODNICKI
25–358 Kielce ul. Zagórska 42 tel. 343 12 84

temat: BUDOWA DWÓCH ZJAZDÓW PUBLICZNYCH Z DROGI GMINNEJ NR 358048T (DZIAŁKA NR EWID. 45) NA DZIAŁKĘ O NR EWID. 71 W OBRĘBIE 0003 W MIEJSCOWOŚCI BRZEZIE

stadium: PROJEKT BUDOWLANY

branża:	DROGOWA	specjalność:	podpis:	nr upr.:	data:
projektował:	mgr inż. Łukasz Kwaśniak	drogowa		SWK/0147/POOD/12	03.2017.
opracował:	mgr inż. Tomasz Mularczyk			---	03.2017.

rysunek: PLAN SYTUACYJNO–WYSOKOŚCIOWY

skala: 1:250

nr rys.: 2